

# Abordaje sistemático de las arritmias cardíacas

## 1) Análisis de la actividad auricular

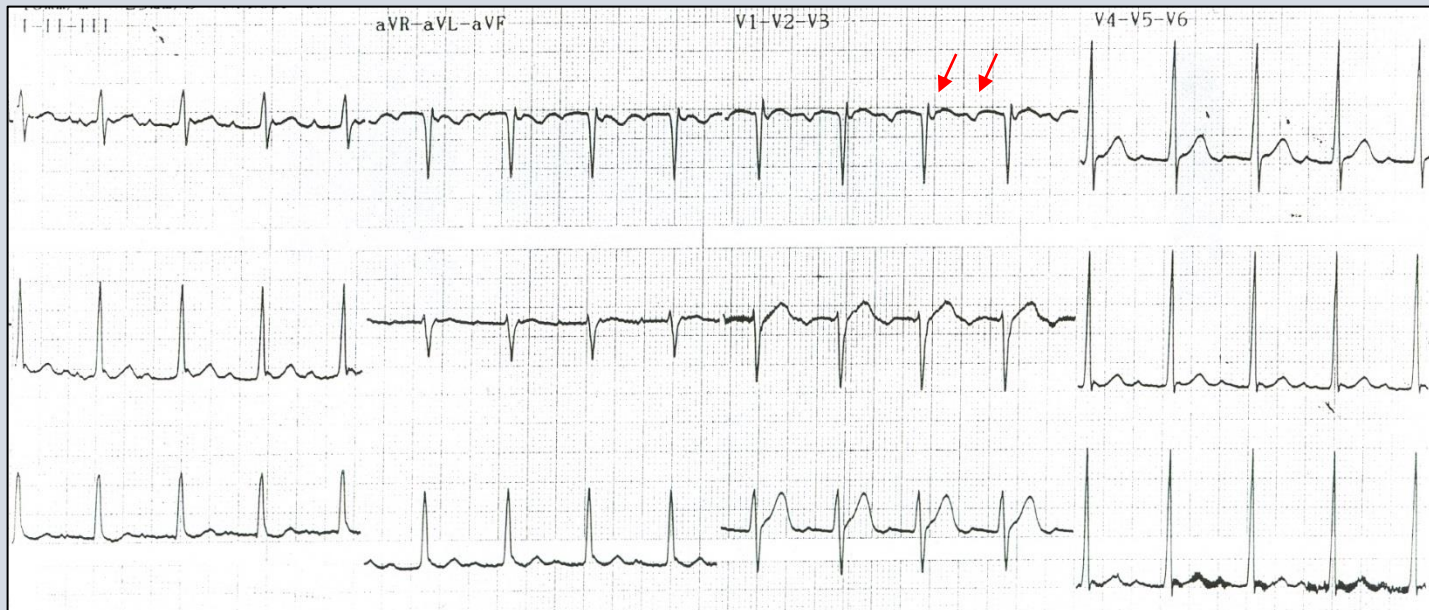
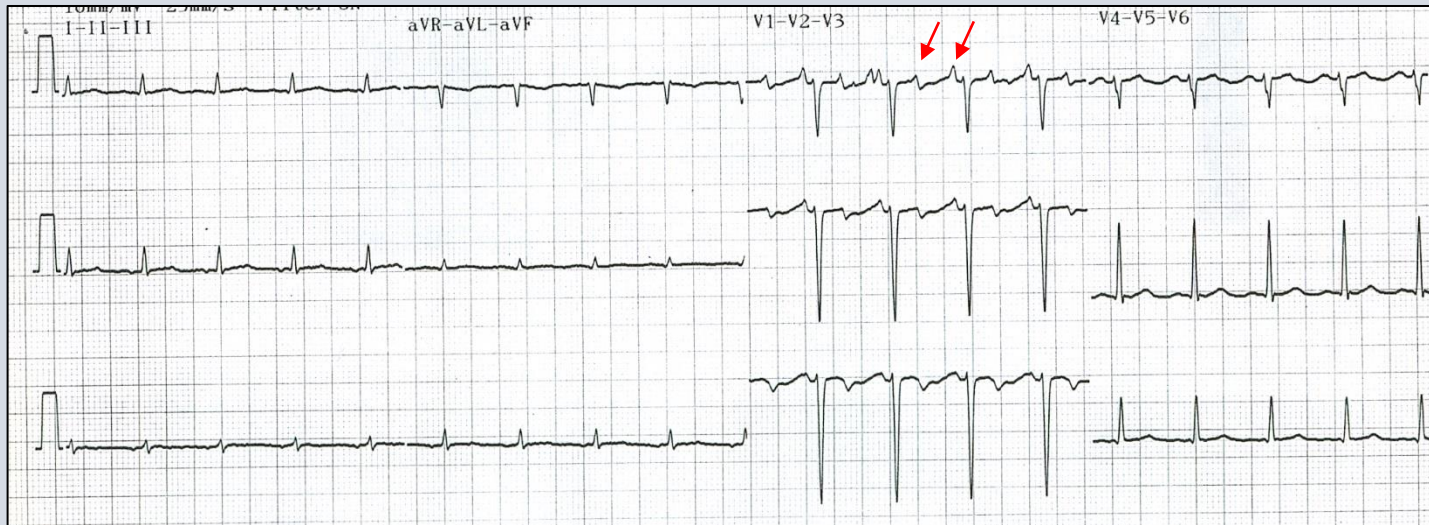

## 4) Onda P de origen ectópico

La polaridad de la onda P en V1 predice el origen anatómico del foco ectópico:

- +: aurícula izquierda
- : aurícula derecha

También se puede emplear la derivación aVL:

- +: aurícula derecha
- : aurícula izquierda

El sitio de origen más común en la aurícula izquierda es en las venas pulmonares, y para la derecha es la crista terminalis.

La conducción puede ser 1:1, 2:1 (ambos ejemplos, flecha roja), o presentar fenómeno de Wenckebach.

Referencia: J Am Coll Cardiol 2006;48:1010-17