

1910

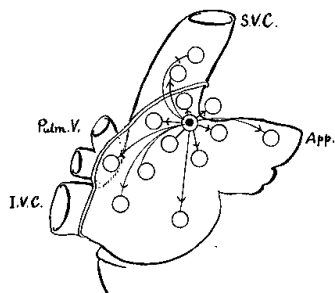

Demostró que el nodo sinusal es el origen del latido cardiaco

1910

Describió la aberración y la alternancia eléctrica

1911



Publicó el libro "el mecanismo del latido cardiaco"

1913

Publicó el libro "Electrocardiografía clínica"

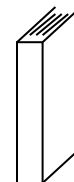

1913

Describió el concepto de latidos de fusión

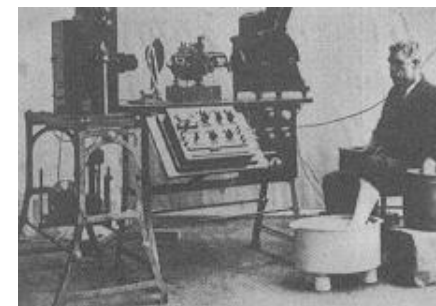

1913

Mines describió el fenómeno de la reentrada (latidos recíprocos)

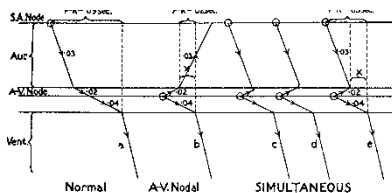

Popularizó el uso de los diagramas de escalera para el estudio de las arritmias

1914

1914-16

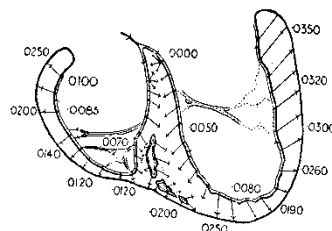

Utilizando electrodos epicárdicos describió la secuencia de activación ventricular

1920

Kaufmann y Rothberger definieron el concepto de bloqueo de salida



Lewis visita a Einthoven en su laboratorio

1921