

VI.- Estudio de los trastornos no arrítmicos

1915-1932

1910

Rothberger y Eppinger publicaron sus observaciones del bloqueo de rama experimental.

1924

Einthoven recibió el premio nobel por la invención del galvanómetro de cuerda



Inventas vitam juvat excoluisse per artes
Inventions enhance life which is beautified through art.

1925

Burger introdujo el sistema de referencia triaxial para el análisis vectorial

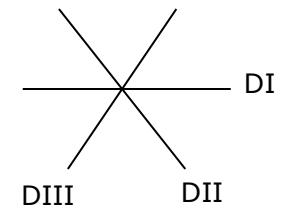

1929

Introducción de la prueba de Master, predecesora de la prueba de esfuerzo en banda



1930

Wolff, Parkinson y White describieron el síndrome clínico consistente con "bloqueo de rama, intervalo PR corto y paroxismos de taquicardia".

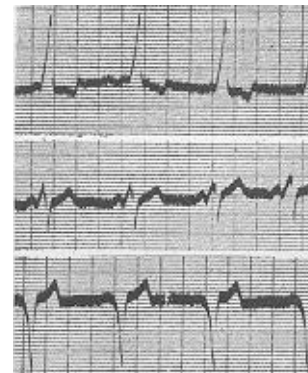

1931

Wood y Wolferth utilizaron una derivación bipolar torácica (D IV) para el diagnóstico de un infarto de miocardio